

# 第一上海「SP Trader 期貨交易」系統客戶安裝說明

## 首次登入

客戶首次登入使用新密碼才可登戶，新密碼由本公司通過電郵發送到閣下的郵箱內。

## 安裝說明五步曲：

啟動安裝程式，會出現視窗選擇安裝過程使用的語言。請選擇與電腦符合的語言，然後按「確定」繼續下一步。



**第一步:** 出現視窗歡迎您使用 SP 系統，請按「下一步」繼續安裝。



**第二步:** 設定「SP Trader 期貨交易」軟體安裝的位置，然後按「下一步」繼續安裝。

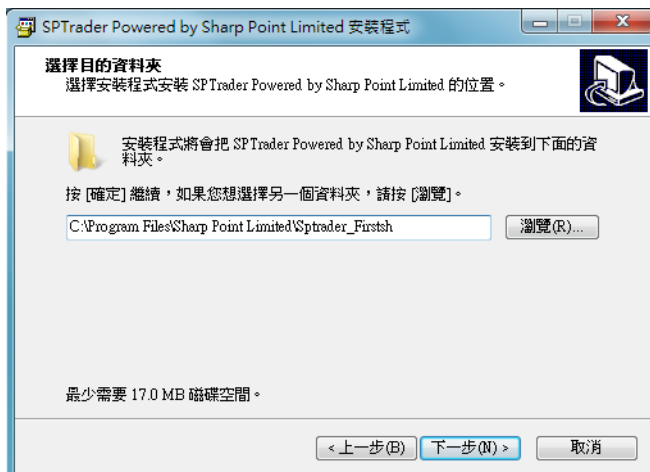

第三步: 設定在「開始」功能表的快捷方式位置，並按「下一步」繼續程式。

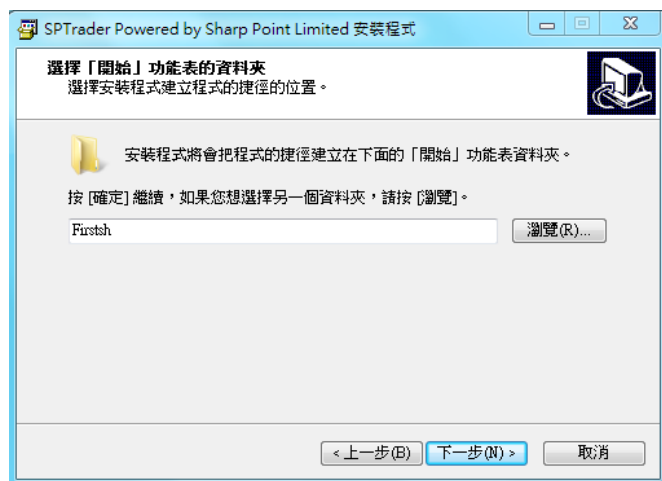

第四步: 選取「建立桌面圖示」，以在桌面上建立「SP Trader」的快捷方式。

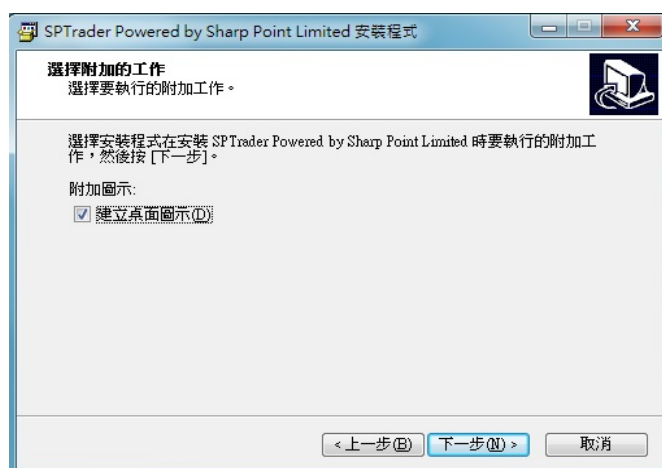

第五步: 按「安裝」繼續 SP 系統的安裝程式。

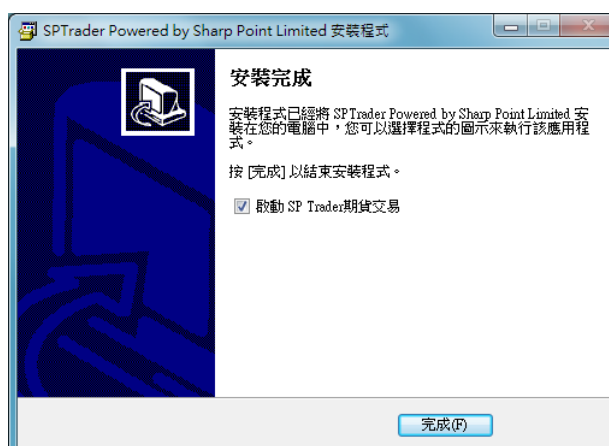

最後按「完成」結束 SP 系統的安裝。按桌面上的快捷方式圖示啟動程式。按兩下在桌

面上的圖示啟動程式



## 開始使用 第一上海「SP Trader 期貨交易」系統

1. 請選擇語言。



2. 請按地區選擇登入簡檔，香港區請選【First Shanghai Futures HongKong IP】，內地請選【First Shanghai Futures China IP】，輸入用戶名及密碼，並按登入。

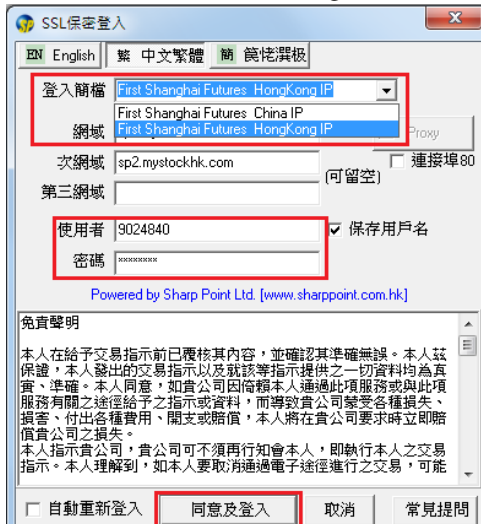

初次登入系統檢測到新裝置，會要求使用者輸入一次性認證碼(發送到登記手機號碼及電子郵箱)。把收到的認證碼輸入便可登入系統並綁定裝置。

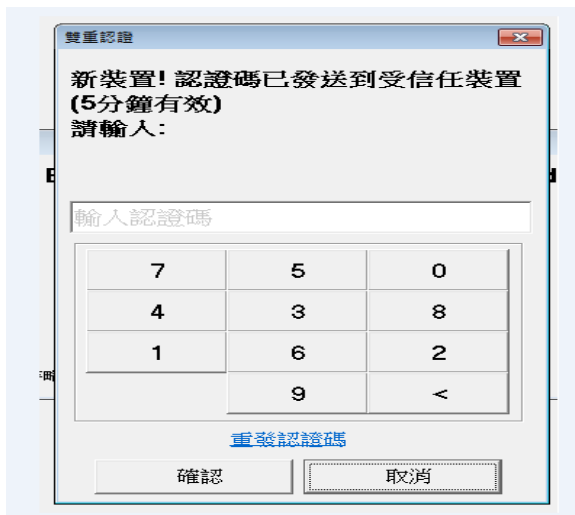

**\*\*已完成綁定裝置的平台於下次登錄無須再輸入一次性密碼，如常輸入用戶名及密碼便可登入。**

成功登入後可看到已綁定的裝置，包括使用中或已綁定的裝置(Windows 桌面電腦，蘋果或安卓流動裝置均適用)

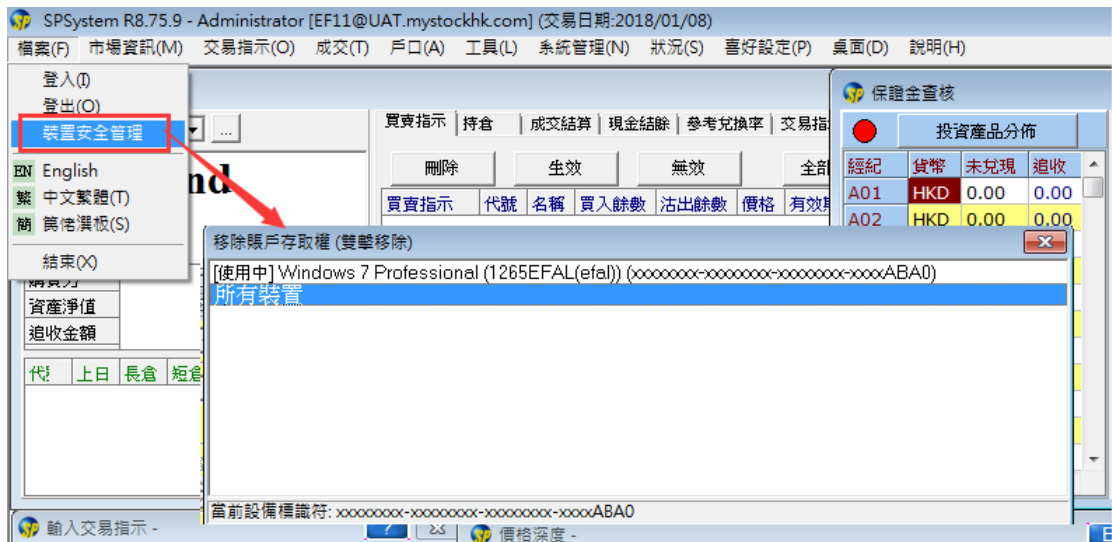

\*\*裝置綁定的上限為 5 部

### 3. 登入介面(此桌面設定為客戶預設桌面設定)

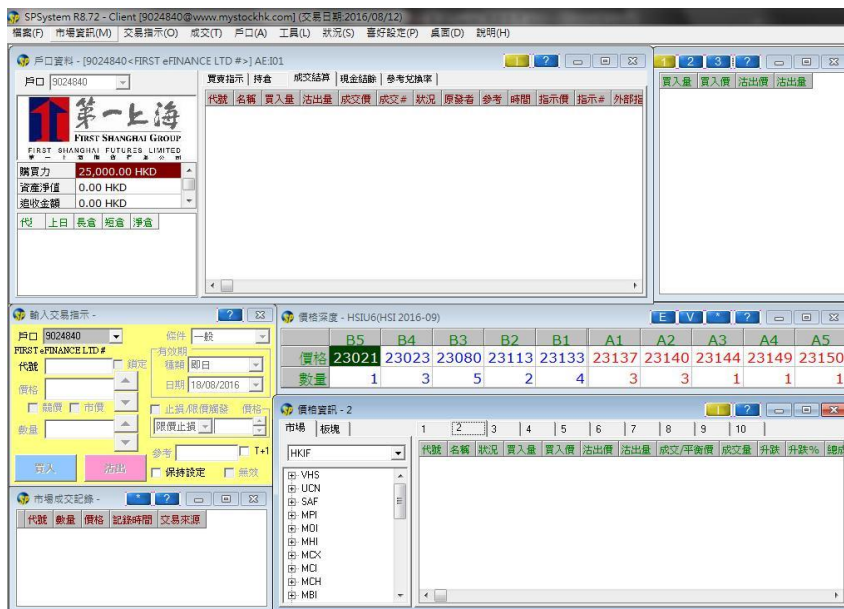

如有任何問題，歡迎致電本公司客戶服務熱線 (852) 2532 1580/ 400 882 1055( 中國熱線 ) 聯絡客戶服務主任，或致電 閣下之客戶經理查詢。祝投資成功！