



環球快車用戶使用指南(PC 版)

目錄

登入交易系統.....	3
用戶管理.....	5
帳戶管理.....	6
設置.....	7
股票行情查詢.....	9
交易主要介面功能.....	11
報價服務.....	13
IPO 申請.....	16
系統問題及解決方案.....	19

登入交易系統

可在啟動軟件登錄時，用戶輸入交易賬號、密碼及驗證碼，然後點擊登錄：



注意: 不要選擇“獨立行情”登入

登入後會先顯示行情介面:



代碼	名稱	漲幅%	現價	漲跌	量比	開市	最高	最低	收市	總量	買價	賣價	買量	賣量					
1 00001	中電	0.48	93.250	0.4500	0.57	92.800	92.600	93.650	92.600	324.07M	3.48M	2263	93.444	1.13	31.52	532K	489K	470K	93.250
2 00002	中電控股	-0.50	77.080	-0.4500	0.05	77.500	75.750	76.550	103.00M	2.33M	1662	76.707	0.30	-11.69	-220K	289K	337K	77.050	
3 00003	香港中華煤氣	0.35	14.940	0.1400	0.90	14.800	14.820	14.720	108.53M	7.33M	1490	14.610	1.35	-23.15	-1.67M	131M	1.5M	14.940	
4 00004	九龍倉集團	-0.34	59.450	-0.2000	0.69	59.650	59.350	58.850	173.71M	2.93M	985	59.367	1.68	10.12	102K	296K	290K	59.450	
5 00005	廣發證券	-0.22	68.150	-0.1500	0.43	68.300	68.000	68.000	1.24B	18.23M	3960	68.099	0.44	29.77	1.62M	1M	846K	68.150	
6 00006	電盈實業	-0.14	69.800	-0.1000	0.43	69.900	69.900	69.400	164.43M	2.36M	1189	69.607	0.72	-11.15	-200K	396K	416K	69.800	
7 00007	凱富能源	-1.45	0.6800	-0.0100	0.18	0.6900	0.6800	0.6800	110.16K	162K	5	0.6800	0.00	22.97	260K	456K	136K	0.6700	
8 00008	電訊盈科	1.51	4.7200	0.0700	0.50	4.6500	4.6600	4.7200	4.6400	87.69M	18.71M	1783	4.6859	1.72	-51.19	-4.29M	1.4M	3.6M	4.7200
9 00009	九龍運通	0.00	0.4000	0.0000	1.14	0.4000	0.4050	0.4100	0.4000	1.77M	4.39M	44	0.4038	2.50	-23.05	-1.52M	390K	774K	0.4000
10 00010	恒隆集團	-3.72	31.050	-1.2000	0.97	32.250	32.400	32.400	31.350	20.4M	643.15K	304	31.712	3.26	-2.00	-15K	362K	353K	31.050
11 00011	恒生銀行	-0.49	163.50	-0.8000	0.51	164.30	164.40	162.90	136.14M	832.86K	1481	163.46	0.91	-13.05	-41.8K	81K	102K	163.50	
12 00012	恒基地產	0.57	44.050	0.2500	0.57	43.800	44.000	44.000	43.700	44.74M	1.02M	512	43.874	0.68	-9.09	-86K	202K	257K	44.050
13 00014	帝慎興業	1.58	35.350	0.5500	0.89	34.800	34.950	35.150	34.650	43.85M	1.25M	761	34.969	1.44	-11.02	-81K	327K	343K	35.350
14 00015	盈信控股	0.00	1.1300	0.0000	1.14	1.1300	1.1200	1.1700	1.1100	791.5K	696K	60	1.1372	5.31	-10.25	-122K	102K	60K	1.1300
15 00016	新鴻基地產	-0.28	106.00	-0.3000	0.95	106.30	107.80	106.80	107.20	295.2M	2.73M	774	107.36	1.48	34.15	474K	249K	250K	106.00
16 00017	新世界發展	-0.53	9.3100	-0.0500	0.97	9.3600	9.3900	9.4100	9.2200	100.7M	10.63M	1600	9.2955	2.03	10.86	554K	13M	9.3100	
17 00018	東方證券集團	-1.12	0.8800	-0.0100	3.07	0.8900	0.9000	0.9000	0.8700	1.09M	1.23M	19	0.8863	3.37	1.00	12K	2000	50K	0.8800
18 00019	太古證券公司A	0.66	80.200	0.0500	0.99	80.150	80.300	80.700	80.100	71.26M	886.37K	562	80.391	0.75	38.13	185.5K	155K	141K	80.200
19 00020	會德豐	0.10	48.800	0.0500	0.51	48.750	48.850	48.850	48.300	23.38M	480.86K	306	48.627	1.13	-43.52	-302K	191K	346K	48.800
20 00021	大中地產控股	0.00	0.2500	0.0000	2.01	0.2500	0.2550	0.2550	0.2500	67.22K	265K	4	0.2537	2.00	40.00	80K	140K	20K	0.2500
21 00022	茂盛控股	0.00	0.2650	0.0000	1.02	0.2650	0.2700	0.2650	250.2K	950K	4	0.2690	1.89	49.47	4.82M	1.9M	200K	0.2600	
22 00023	東亞銀行	-4.06	33.100	-1.4000	1.29	34.500	34.500	32.850	168.54M	5.07M	2348	33.247	4.78	13.91	1.48K	249K	335K	33.100	
23 00024	寶成控股	1.11	0.1820	0.0020	0.58	0.1800	0.1830	0.1860	0.1810	1.09M	5.94M	100	0.1830	2.78	42.52	2.07M	842K	918K	0.1810
24 00025	其士國際	-1.61	12.200	-0.2000	0.28	12.400	12.200	12.200	73.2K	6000	1	12.200	0.00	14.29	8.00K	12K	10K	12.200	
25 00026	中華汽車	-0.74	107.00	-0.8000	0.31	107.80	107.00	106.80	321.94K	3000	6	107.31	1.02	28.80	1400	1000	400	106.90	
26 00027	銀河娛樂	-1.07	36.900	-0.4000	0.57	37.300	36.750	36.950	474.88M	12.93M	2447	36.720	1.47	-10.19	-309K	284K	570K	36.900	
27 00028	天安	6.78	5.0400	0.3200	485.48	4.7200	4.7400	5.1400	4.7400	537.36M	107.45M	412	5.0011	8.47	26.67	48K	4000	28K	5.0400
28 00029	達力集團	0.00	4.9500	0.0000	0.00	4.9500	-	-	-	0	0	-	-	0.00	-36.36	-16K	2000	10K	4.9400
29 00030	福隆投資集團	-2.82	0.3950	0.0100	0.61	0.3950	0.3900	0.3550	29.42M	78.65M	360	0.3740	9.86	3.49	1.3M	2.1M	1.4M	0.3650	
30 00031	航太控股	0.00	1.0700	0.0000	0.36	1.0700	1.0800	1.0600	4.26M	3.97M	84	1.0713	1.87	-1.53	-126K	2000	950K	1.0700	

點擊上方的“交易(T)”，系統下方會顯示交易介面：



代碼	名稱	漲幅%	現價	漲跌	量比	昨收	今開	最高
1 00001	長和	0.48	93.250	0.4500	0.57	92.800	92.600	93.650
2 00002	中電控股	-0.58	77.050	-0.4500	0.86	77.500	76.750	77.250
3 00003	香港中華煤氣	0.95	14.940	0.1400	0.90	14.800	14.800	14.920
4 00004	九龍倉集團	-0.34	59.450	-0.2000	0.69	59.650	59.350	59.050
5 00005	匯豐控股	-0.15	68.200	-0.1000	0.80	68.300	68.000	68.300
6 00006	電能實業	-0.14	69.800	-0.1000	0.43	69.900	69.900	69.900



行情部分

代碼	名稱	漲幅%	現價	漲跌	量比	昨收	今開	最高
1 00001	長和	0.54	93.300	0.5000	0.57	92.800	92.600	93.650
2 00002	中電控股	-0.52	77.100	-0.4000	0.86	77.500	76.750	77.250
3 00003	香港中華煤氣	0.95	14.940	0.1400	0.90	14.800	14.800	14.920
4 00004	九龍倉集團	-0.25	59.500	-0.1500	0.69	59.650	59.350	59.050
5 00005	匯豐控股	-0.07	68.250	-0.0500	0.80	68.300	68.000	68.300
6 00006	電能實業	-0.14	69.800	-0.1000	0.43	69.900	69.900	69.900
7 00007	朗能能源	-1.45	0.6000	-0.1000	0.18	0.6000	0.6000	0.6000
8 00008	電訊盈科	1.51	4.2200	0.6000	0.50	4.2200	4.2200	4.2200
9 00009	九龍通運	0.00	0.2000	0.0000	1.14	0.2000	0.2000	0.2000
10 00010	恒隆集團	-2.33	31.500	-0.7500	0.97	31.500	31.500	31.500
11 00011	恒生銀行	-0.49	163.50	-0.8000	0.51	163.50	163.50	163.50
12 00012	恒昌地產	0.46	41.000	0.2000	0.57	41.000	41.000	41.000
13 00014	赤價興業	1.44	35.300	0.5000	0.89	34.800	34.950	35.150
14 00015	盈信控股	0.00	1.1300	0.0000	1.14	1.1300	1.1200	1.1700
15 00016	新鴻基地產	-0.28	108.00	-0.3000	0.95	108.30	107.80	108.30
16 00017	新世界發展	-0.53	9.3100	-0.0500	0.67	9.3600	9.3900	9.4100
17 00018	東方裕業集團	-1.12	0.6000	-0.1000	3.07	0.8900	0.9900	0.8700

交易部分

證券代碼	證券名稱	證券市場	證券數量	可買數量	今買	購入中	高價	最新市價	浮動盈虧	盈虧比例(%)	凍結數量	TH1	TH2
00003	匯豐實業	香港	1	1	0								

用戶管理

系統允許用戶使用用戶管理功能對不同帳戶之間進行快速切換。

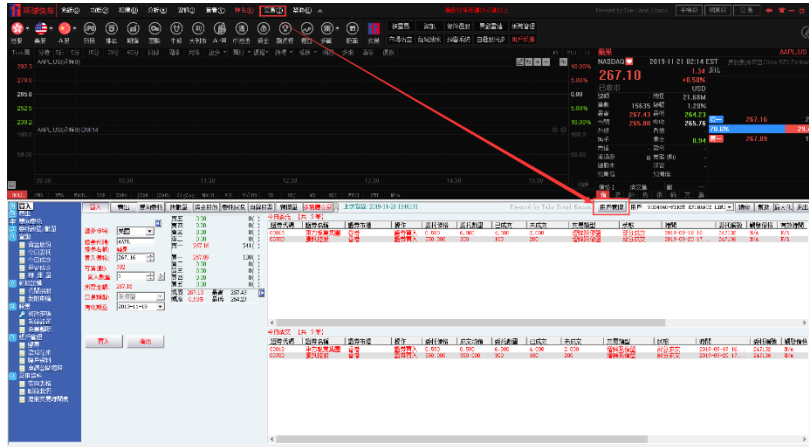

用戶管理-添加其他戶口

客戶在此介面登陸其他帳戶後，客戶即可在右側的下拉帳戶列表進行快速的帳戶切換。

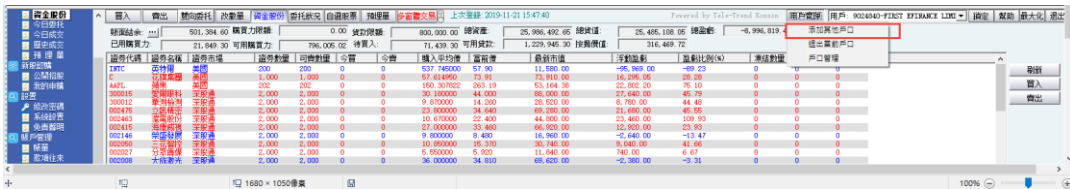

**如客戶已無需對其中的帳戶進行操作，為安全考慮，請點擊下方的“退出當前戶口”退出此帳戶操作。

賬戶管理

使用者可以在賬戶管理介面中查閱或更改此賬戶的相關信息。

賬戶管理-賬單

使用者能夠在此介面獲取/下載賬戶結單。



賬戶管理-款項往來

使用者能夠在此介面進行入賬/提款/內轉的申請。



賬戶管理-賬戶資料

使用者能夠在此介面更改賬戶的電郵地址/通訊位址等相關資訊。



**賬戶管理介面與我司官網 (www.mystockhk.com) 的“我的賬戶管理中心”內的內容相同。必要時，使用者也可以登陸我司官網進行相關操作。

設置

修改密碼及系統設置:



按修改密碼會彈出視窗，用戶需輸入舊及新的密碼完成更改程式:



按系統設置會彈出用戶偏好設定:(如交易確定提示，或買賣策略等等)





股票行情查詢:

在任何地方輸入股票代碼，右下方會彈出股票窗口，輸入後按回車，相關股票便會顯示:

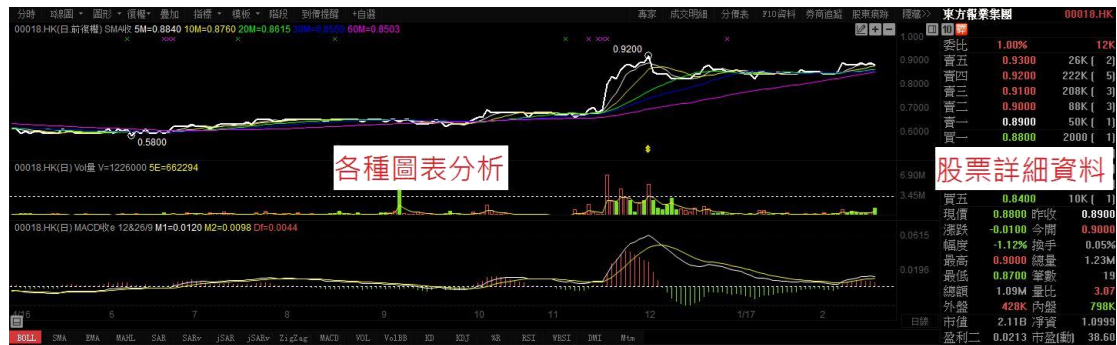
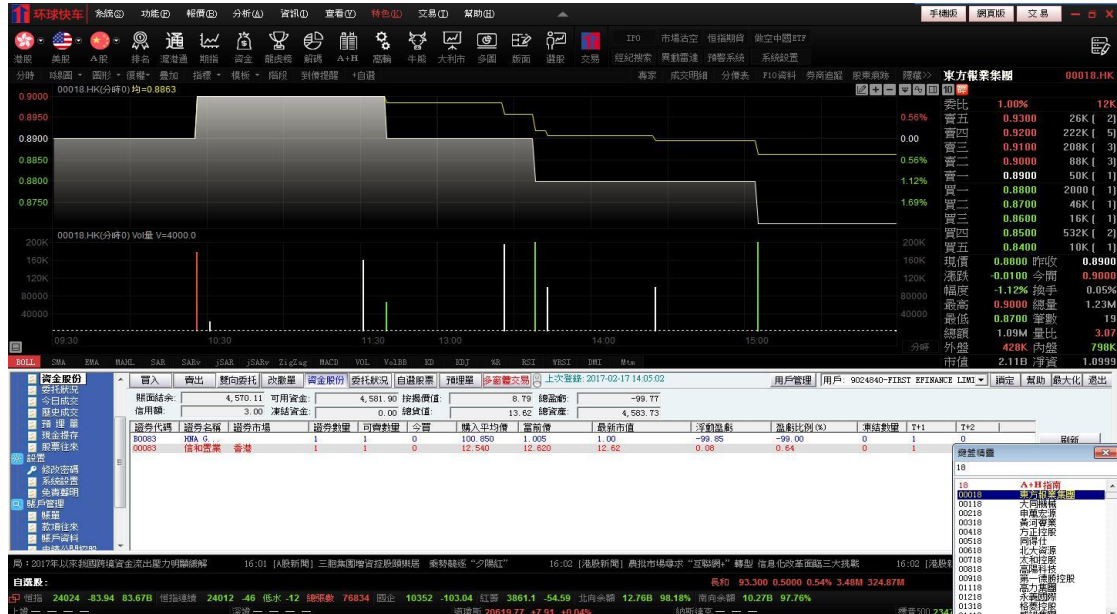

用戶亦可按分類去查詢各類型股票產品:(主要提供港股，美股，深港通及滬港通產品)

										
分類	行情	漲幅%	現價↓	漲跌	量比	昨收	今開	最高	最低	
🇺🇸 港股	全部港股									
	香港主板	↑ 5.0	1027.0	2.0000	4.86	1025.0	1032.0	1032.0	1026.0	
	香港創業板	ETF	915.00	3.0000	0.82	912.00	914.00	915.50	914.00	
🇨🇳 成份股	香港通	↓	475.60	-1.0000	0.08	476.60	474.00	474.00	474.00	
	恒生成份股	↓	470.80	-1.4000	3.69	472.20	469.80	471.20	469.60	
	國企成份股	↓	253.40	-2.8000	0.63	256.20	253.40	253.40	253.40	
	紅籌成份股	↓	244.60	-0.6000	1.64	245.20	244.00	245.00	244.00	
	恒生指數貢獻	↓	215.80	0.0000	0.00	215.80	-	-	-	
	國企指數貢獻	↓	212.20	0.2000	1.00	212.00	213.60	215.00	211.80	
📈 期貨	香港指數期貨	↓	200.20	-2.2000	0.71	202.40	202.00	203.00	199.60	
	香港股票期貨	↓	190.20	-0.4000	0.55	190.60	190.60	190.60	190.20	
📉 期權	香港期權	↓	173.00	0.0000	2.79	173.00	171.50	173.00	171.50	
	認購	↓	171.30	-1.6000	0.29	172.90	171.30	171.30	171.30	
🌀 渦輪	認沽	↓	168.35	0.0000	0.00	168.35	-	-	-	
	牛證	↓	163.50	-0.8000	0.51	164.30	164.40	164.40	162.90	
🐂 牛熊證	牛證	↓	158.80	0.2000	0.00	158.60	-	-	-	
	熊證	↓	158.10	0.0000	0.11	158.10	158.10	158.10	158.10	
🏠 其它	預托證券	▲期貨 ▲高輪 ▲牛熊證 ▲其他 ▲自選股 ▲A股 ▲美股 ▲滬港通 ▲深港通 ▲概念 ▲								
	ETF基金	結余:	4,570.11	可用資金:	4,581.90	按揭價值:	8.79	總盈虧:		
	房地產投資信託	額:	3.00	凍結資金:	0.00	總貨值:	13.62	總資產:		
📊 指數	僅供交易證券	代碼	證券名稱	證券市場	證券數量	可賣數量	今買	購入平均價	當前價	最新
	香港指數	B	HXA G...	香港	1	1	0	100.850	1.005	1.00

交易主要介面功能:

買入	賣出	雙向委託	改撤單	資金股份	委託狀況	自選股票
點擊報價 查詢結余		賣五	0.880	8000(1)		
證券市場: 香港		賣四	0.870	2000(1)		
證券代碼: 00018		賣三	0.860	158K(1)		
證券名稱: 東方報業集團		賣二	0.850	54K(2)		
買入價格: 0.840		賣一	0.840	210K(2)		
可買(股): 415,642,000		買一	0.830	30K(1)		
買入數量: 2000		買二	0.820	412K(6)		
所需金額: 1,785.00		買三	0.810	0()		
交易類型: 增強限價盤		買四	0.800	40K(2)		
有效期至: 2019-03-14		買五	0.790	50K(1)		
送出條件: 立即送出訂單		現價	0.830	最高	0.000	
		幅度	0.00%	最低	0.000	
		點擊報價: 2019-03-18 09:27:55				
<input type="button" value="買入"/> <input type="button" value="清除"/>						

- 買入 - 買入訂單輸入
- 賣出 - 賣出訂單輸入
- 雙向委託 - 於同一輸入訂單介面可選擇買入/賣出指令
- 改撤單 - 更改/取消委託中的訂單
- 資金股份 - 查看資金/股票持倉狀況
- 委託狀況 - 查看委託歷史/狀況
- 自選股票 - 自訂股票列表，方便快速查詢股價
- 預埋單 - 預先輸入訂單，批量發送已設好的訂單

買賣:

按以下紅框內的地方即可使用買賣功能



The screenshot shows the trading interface with a red box highlighting the 'Buy' (買入) and 'Sell' (賣出) buttons in the top navigation bar. The main window displays the order entry form for '東方報業集團' (Eastern News Group) with a price of 0.830 and a quantity of 2,000. The order status is 'Waiting' (等待中).

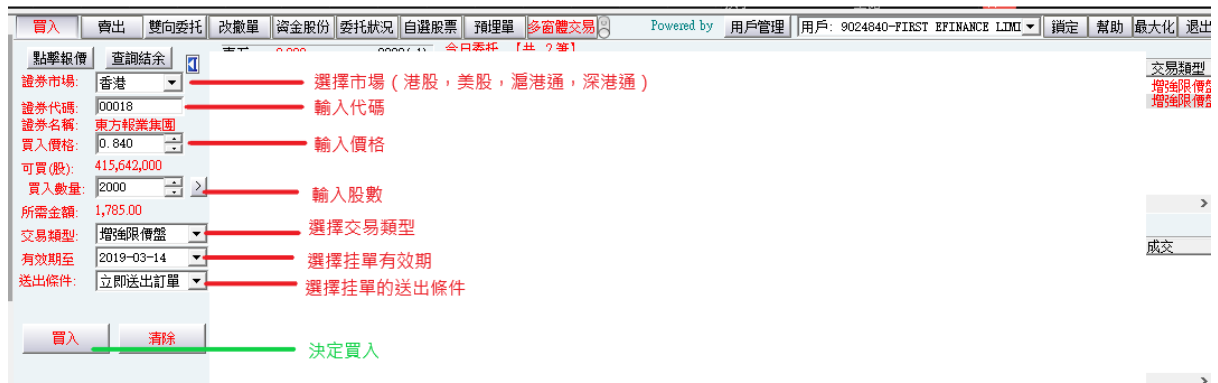

買入 賣出 雙向委托 改撤單 資金股份 委托狀況 自選股票 預理單 多窗體交易 Powered by 用戶管理 用戶: 9024840-FIRST EFINANCE LTD 鎖定 幫助 最大化 退出

點擊報價 查詢結余

證券市場: 香港 選擇市場 (港股, 美股, 滬港通, 深港通)

證券代碼: 00018 輸入代碼

證券名稱: 東方報業集團

買入價格: 0.840 輸入價格

可買(股): 415,642,000

買入數量: 2000 輸入股數

所需金額: 1,785.00

交易類型: 增強限價盤 選擇交易類型

有效期至: 2019-03-14 選擇掛單有效期

送出條件: 立即送出訂單 選擇掛單的送出條件

買入 清除 決定買入

需要注意的是：

1.送出的訂單如果選擇的有效期並不是當天，而且此訂單當天並未成交，收市後，系統將會自動生成相同的訂單，直到訂單成交或到達用戶設置的有效期。

2.設置條件，分為三種：包括“立刻送出訂單”，“當限價上升到達”和“當限價下跌到達”。如果用戶設置為“立刻送出訂單”，訂單將會按客戶所輸入的要求立刻送達市場。如果用戶設置的條件為“當限價上升到達”或“當限價下跌到達”時，用戶需要另外設置一個觸發價格，當現價達到或超過觸發價格時，才能將訂單送出。

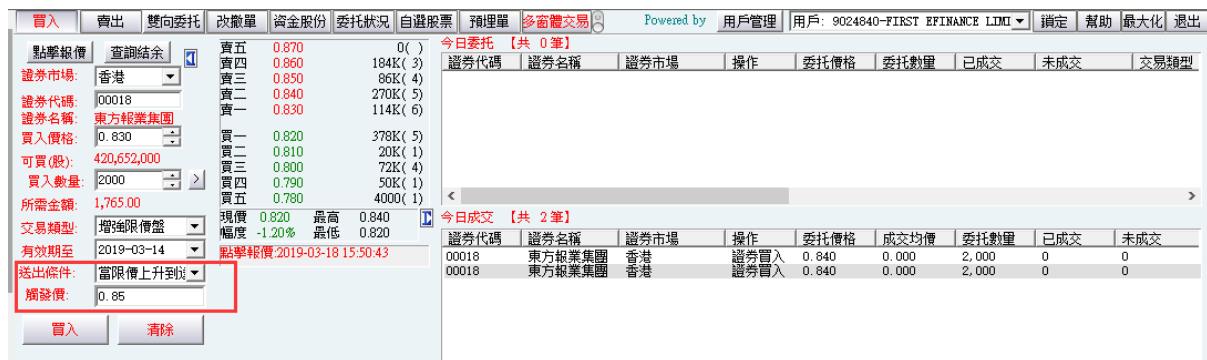

買入 賣出 雙向委托 改撤單 資金股份 委托狀況 自選股票 預理單 多窗體交易 Powered by 用戶管理 用戶: 9024840-FIRST EFINANCE LTD 鎖定 幫助 最大化 退出

點擊報價 查詢結余

證券市場: 香港

證券代碼: 00018

證券名稱: 東方報業集團

買入價格: 0.830

可買(股): 420,652,000

買入數量: 2000

所需金額: 1,765.00

交易類型: 增強限價盤

有效期至: 2019-03-14

送出條件: 當限價上升到

觸發價: 0.85

買入 清除

今日委托	共	0筆						
證券代碼	證券名稱	證券市場	操作	委托價格	委托數量	已成交	未成交	交易類型
賣五	0.870	0()						
賣四	0.860	184K(3)						
賣三	0.850	86K(4)						
賣二	0.840	270K(5)						
賣一	0.830	114K(6)						
買一	0.820	378K(5)						
買二	0.810	20K(1)						
買三	0.800	72K(4)						
買四	0.790	50K(1)						
買五	0.780	400K(1)						

今日成交	共	2筆						
證券代碼	證券名稱	證券市場	操作	委托價格	成交均價	委托數量	已成交	未成交
00018	東方報業集團	香港	證券買入	0.840	0.000	2,000	0	0
00018	東方報業集團	香港	證券買入	0.840	0.000	2,000	0	0

報價服務

串流報價:

如已申請港股實時報價服務，可以上述**股票行情查詢**方法搜尋股票獲取實時價格，或直接於買/賣輸入訂單輸入股票亦可取得實時價格:



買入	賣出	雙向委托	改撤單	資金股份	委托狀況	自選股票
<p>點擊報價 查詢結余</p> <p>證券市場: 香港</p> <p>證券代碼: 00018</p> <p>證券名稱: 東方報業集團</p> <p>買入價格: 0.830</p> <p>可買(股): 420,652,000</p> <p>買入數量: 2000</p> <p>所需金額: 1,765.00</p> <p>交易類型: 增強限價盤</p> <p>有效期至: 2019-03-14</p> <p>送出條件: 富限價上升到</p> <p>觸發價: 0.85</p> <p>買入 清除</p>						
賣五	0.870	0()				
賣四	0.860	184K(3)				
賣三	0.850	86K(4)				
賣二	0.840	270K(5)				
賣一	0.830	114K(6)				
買一	0.820	378K(5)				
買二	0.810	20K(1)				
買三	0.800	72K(4)				
買四	0.790	50K(1)				
買五	0.780	4000(1)				
現價	0.820	最高 0.840				
幅度	-1.20%	最低 0.820				
點擊報價:2019-03-18 15:50:43						

點擊報價:

直接輸入股票代碼後按回車即可，或按” 點擊報價” 鍵更新已輸入的股票價格亦可:



買入	賣出	雙向委托	改撤單	資金股份	委托狀況	自選股票
<p>點擊報價 查詢結余</p> <p>證券市場: 香港</p> <p>證券代碼: 00018</p> <p>證券名稱: 東方報業集團</p> <p>買入價格: 0.930</p> <p>可買(股): 0</p> <p>買入數量: 2000</p> <p>所需金額: 1,965.00</p> <p>交易類型: 增強限價盤</p> <p>買入 清除</p>						
賣五	0.970	32K(2)				
賣四	0.960	30K(1)				
賣三	0.950	180K(2)				
賣二	0.940	66K(4)				
賣一	0.930	160K(7)				
買一	0.910	48K(2)				
買二	0.900	640K(4)				
買三	0.890	140K(3)				
買四	0.880	16K(2)				
買五	0.870	50K(1)				
現價	0.920	最高 0.930				
幅度	4.55%	最低 0.890				
點擊報價:2017-02-20 14:23:47						

查詢點擊數結餘:



如每個月點擊限額已用完會出現以下提示:



如果遇到此情況只能手動輸入價格, 或聯絡客服充值點擊數

查看持仓, 委託, 成交記錄及歷史記錄:

點擊左方的紅框裏的選項, 能查看當前帳戶的持仓, 委託, 成交記錄及歷史記錄



當天的委託及成交會顯示在右邊部分的視窗



在資金股份介面能夠詳細地查看賬戶的購買力，盈虧以及持股情況

證券代碼	證券名稱	證券市場	證券數量	可賣數量	今買	今賣	購入平均價	當前價格	當前市值	浮動盈虧
AAPL	蘋果	美國	1	1	0	0	170.660000	181.71	181.71	11.05
000001	平安銀行	深股通	20,000	20,000	0	0	9.300000	12.500	250,000.00	64,000.00
02800	盈富基金	香港	-2,000	-2,000	0	0	20.000000	29.200	-58,400.00	-18,400.00
00025	其士國際	香港	2,000	2,000	0	0	11.480000	11.440	22,880.00	-80.00
00018	東方...	香港	28,000	28,000	6,000	0	1.115997	0.830	23,240.00	-6,007.92
00005	匯豐控股	香港	400	400	0	0	68.600000	64.450	25,780.00	-1,660.00

點擊左上角紅框中的“...”標志，能詳細地查看賬戶擁有各種貨幣的情況

證券代碼	證券名稱	證券市場	證券數量	可賣數量	今買	今賣	購入平均價	當前價格
AAPL	蘋果	美國	1	1	0	0	170.660000	181.71
000001	平安銀行	深股通	20,000	20,000	0	0	9.300000	12.500
02800	盈富基金	香港	-2,000	-2,000	0	0	20.000000	29.200
00025	其士國際	香港	2,000	2,000	0	0	11.480000	11.440
00018	東方...	香港	28,000	28,000	6,000	0	1.115997	0.830
00005	匯豐控股	香港	400	400	0	0	68.600000	64.450

資金明細

幣種顯示	賬面結余
AUD	10000000.000000
CNY	10001332.150000
EUR	10000000.000000
HKD	10994419.700000
HKT	1000000.000000
JPY	10000000.000000
KRW	100000000.000000
MYR	1000000000.000000
USD	999829.340000

[確定]

IPO 申請:



年份	美國	A股	新股	排名	期數	基礎	牛熊	大市	A+H	中港	資本	備案	備註	日期	上市	市場	經紀	詳情	自選	用戶	
1	000015	新鴻基地產	3.85	119.40	42,000	3.83	115.20	117.40	119.70	117.20	416.26M	3.51M	150K	100K	118.40	2.17	15.12	46.5K	15K	38.5K	1
2	000011	匯豐銀行	2.03	105.70	3,300	3.03	162.40	161.30	166.40	161.30	146.66M	895.06K	855	163.63	3.14	0.89	0	3200	2400	71	1
3	03590	美團點餐-W	3.10	93.250	2,000	2.13	90.450	90.750	93.300	90.450	513.0M	6.65M	2276	92.161	3.15	16.11	33.6K	8900	5600	51	1
4	02580	中環航空租賃	2.82	76.600	2,000	1.72	74.500	75.000	76.950	74.500	10.31M	135.8K	345	75.903	3.29	39.24	6200	1000	2300	71	1
5	00772	太古集團	6.25	30.600	1,800	5.87	28.800	28.750	31.200	28.300	46.42M	1.54M	604	30.117	10.87	-10.65	-12.2K	2800	6400	34	1
6	00019	太古股份公司A	2.07	74.100	1,500	2.92	72.600	73.250	74.150	72.250	46.82M	637.7K	346	73.427	2.62	23.17	19K	9500	7500	71	1
7	01113	高實集團	2.42	54.950	1,300	2.04	53.650	53.200	54.950	53.200	127.36M	2.26M	800	54.110	3.26	33.98	141K	38.5K	20.5K	51	1
8	00012	恒基地產	3.40	38.550	1,300	4.28	38.250	38.700	39.650	38.650	152.80M	3.0M	803	39.200	2.61	26.25	23.7K	169K	1000	31	1
9	01739	友邦保險	1.67	167.300	1,200	1.68	78.950	78.700	76.400	78.300	524.9M	6.93M	2516	78.702	1.47	44.63	183.4K	10K	16.6K	71	1
10	02382	聯學光學科技	1.04	116.20	1,200	1.51	115.000	116.000	117.300	115.200	119.98M	1.03M	902	116.730	1.83	-24.60	-10.9K	1000	6000	11	1
11	00522	ASM太平洋	1.16	105.20	1,200	2.58	104.600	105.200	105.500	103.200	44.07M	428.20K	362	104.850	2.21	-41.43	-5800	2100	600	11	1
12	00914	海吉水泥	2.24	47.900	1,050	2.56	46.850	47.300	48.800	47.050	115.43M	2.42M	626	47.648	2.83	-27.90	-154K	33K	20.5K	41	1
13	00841	中國移動	1.54	61.000	1,000	2.53	65.100	66.200	66.200	65.400	295.47M	4.48M	735	65.930	1.23	-31.82	-102K	61K	45.5K	41	1
14	00085	匯豐控股	1.56	60.000	9,000	2.32	60.100	60.800	61.200	60.600	442.82M	7.27M	1389	60.901	1.80	-22.60	-497.2K	217.2K	66K	61	1
15	06185	康希諾生物-B	2.21	41.850	8,000	2.24	40.750	40.800	42.000	40.600	3.50M	85.7K	138	41.717	3.44	58.43	-11.8K	400	13.2K	41	1
16	00868	麥肯錫	4.24	22.150	8,000	4.17	21.250	21.800	22.200	21.500	51.93M	2.33M	521	21.931	3.78	58.03	-228.1K	14.7K	19.3K	21	1
17	02168	佳兆業美好	4.77	16.800	8,700	3.32	15.920	16.100	16.700	16.100	2.55M	155.75K	83	16.372	3.77	-55.13	-21.75K	5250	24.25K	11	1
18	01044	恒安國際	1.46	52.000	8,700	1.02	51.350	51.450	52.300	51.450	22.58M	434.8K	233	51.949	1.68	-16.88	-11.5K	7800	5500	51	1
19	06862	海松控	1.88	38.000	7,000	3.21	37.300	37.550	38.100	37.150	57.6M	1.52M	330	37.840	2.55	-20.36	-68K	15K	19K	31	1
20	01850	奇立醫療	1.76	40.500	8,700	0.27	39.800	39.400	40.700	39.400	565.4K	1.4K	18	40.386	3.27	-87.62	-32.8K	200	400	41	1
21	00019	太古股份	1.42	45.750	6,650	0.95	45.100	45.350	45.950	45.150	58.62M	1.28M	597	45.654	1.77	60.52	-141K	10.5K	10.5K	41	1

點擊【交易】-【新股認購】進行 IPO 申請。
 【公開招股】顯示當前能進行的 IPO 申請
 【我的申請】顯示此帳戶已進行的申請及申請狀態

【公開招股】

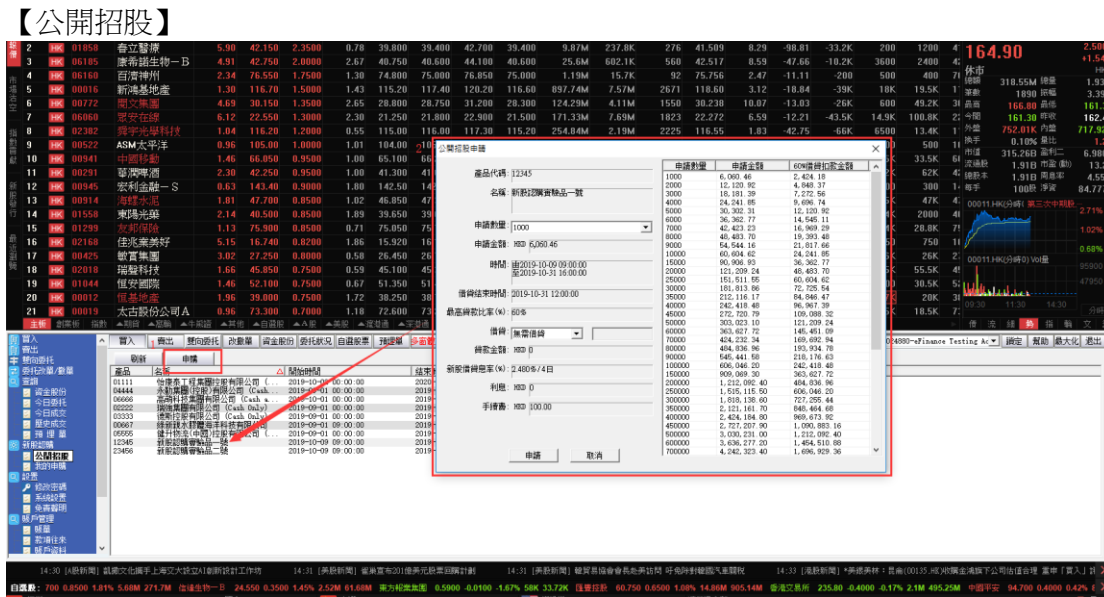

新股認購	申請	申請日期	申請數量	申請金額	60天後淨資產
12345	1000	2019-10-02 00:00	6,000.00	2,424.18	169,692.94
12345	2000	2019-10-02 00:00	12,130.96	4,848.37	169,692.94
12345	3000	2019-10-02 00:00	18,381.39	7,272.56	169,692.94
12345	4000	2019-10-02 00:00	24,541.86	9,696.74	169,692.94
12345	5000	2019-10-02 00:00	30,702.31	12,130.96	169,692.94
12345	6000	2019-10-02 00:00	36,862.77	14,545.11	169,692.94
12345	7000	2019-10-02 00:00	43,023.23	16,959.28	169,692.94
12345	8000	2019-10-02 00:00	49,183.69	19,393.45	169,692.94
12345	9000	2019-10-02 00:00	55,344.14	21,817.66	169,692.94
12345	10000	2019-10-02 00:00	61,504.60	24,241.85	169,692.94
12345	11000	2019-10-02 00:00	67,665.06	26,666.04	169,692.94
12345	12000	2019-10-02 00:00	73,825.51	29,090.23	169,692.94
12345	13000	2019-10-02 00:00	80,000.00	31,514.42	169,692.94
12345	14000	2019-10-02 00:00	86,160.46	33,938.61	169,692.94
12345	15000	2019-10-02 00:00	92,320.91	36,362.80	169,692.94
12345	16000	2019-10-02 00:00	98,481.37	38,786.99	169,692.94
12345	17000	2019-10-02 00:00	104,641.82	41,211.18	169,692.94
12345	18000	2019-10-02 00:00	110,802.28	43,635.37	169,692.94
12345	19000	2019-10-02 00:00	116,962.73	46,059.56	169,692.94
12345	20000	2019-10-02 00:00	123,123.19	48,483.75	169,692.94
12345	21000	2019-10-02 00:00	129,283.64	50,907.94	169,692.94
12345	22000	2019-10-02 00:00	135,444.10	53,332.13	169,692.94
12345	23000	2019-10-02 00:00	141,604.55	55,756.32	169,692.94
12345	24000	2019-10-02 00:00	147,765.01	58,180.51	169,692.94
12345	25000	2019-10-02 00:00	153,925.46	60,604.70	169,692.94
12345	26000	2019-10-02 00:00	160,085.92	63,028.89	169,692.94
12345	27000	2019-10-02 00:00	166,246.37	65,453.08	169,692.94
12345	28000	2019-10-02 00:00	172,406.83	67,877.27	169,692.94
12345	29000	2019-10-02 00:00	178,567.28	70,301.46	169,692.94
12345	30000	2019-10-02 00:00	184,727.73	72,725.65	169,692.94
12345	31000	2019-10-02 00:00	190,888.19	75,149.84	169,692.94
12345	32000	2019-10-02 00:00	197,048.64	77,574.03	169,692.94
12345	33000	2019-10-02 00:00	203,209.10	80,000.00	169,692.94
12345	34000	2019-10-02 00:00	209,369.55	82,424.19	169,692.94
12345	35000	2019-10-02 00:00	215,530.01	84,848.38	169,692.94
12345	36000	2019-10-02 00:00	221,690.46	87,272.57	169,692.94
12345	37000	2019-10-02 00:00	227,850.92	89,696.76	169,692.94
12345	38000	2019-10-02 00:00	234,011.37	92,120.95	169,692.94
12345	39000	2019-10-02 00:00	240,171.83	94,545.14	169,692.94
12345	40000	2019-10-02 00:00	246,332.28	96,969.33	169,692.94
12345	41000	2019-10-02 00:00	252,492.74	99,393.52	169,692.94
12345	42000	2019-10-02 00:00	258,653.19	101,817.71	169,692.94
12345	43000	2019-10-02 00:00	264,813.65	104,241.90	169,692.94
12345	44000	2019-10-02 00:00	270,974.10	106,666.09	169,692.94
12345	45000	2019-10-02 00:00	277,134.56	109,090.28	169,692.94
12345	46000	2019-10-02 00:00	283,295.01	111,514.47	169,692.94
12345	47000	2019-10-02 00:00	289,455.47	113,938.66	169,692.94
12345	48000	2019-10-02 00:00	295,615.92	116,362.85	169,692.94
12345	49000	2019-10-02 00:00	301,776.38	118,787.04	169,692.94
12345	50000	2019-10-02 00:00	307,936.83	121,211.23	169,692.94

進行新股認購時，請先選擇需要認購的新股，再點擊上方的【申請】按鈕。在紅框中詳細的申請介面進行申請。



1. 選擇進行申請的數量
2. 選擇【無需借貸】/【最大借款比例】/【自定借款方式】進行申請
3. 確定相關的利息及手續費後點擊【申請】

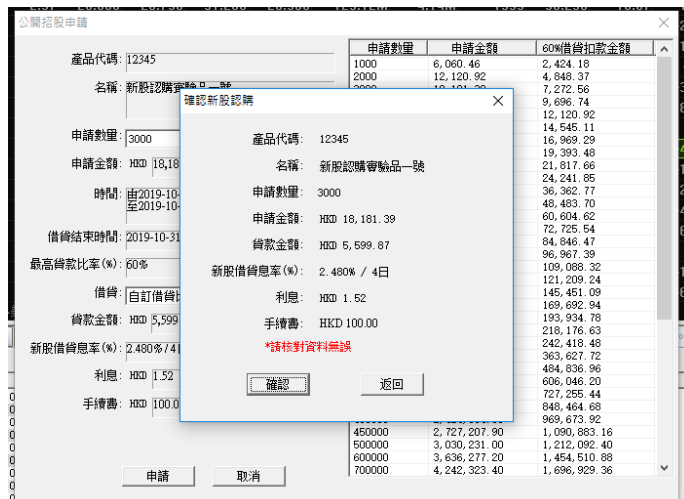

再一次確認申請資訊，點擊【確認】後，申請將會提交。

**利息計算方法如下：

$$\text{利息} = \text{借貸總額} * \text{利率} * \text{借貸日數} / 365。$$

以上圖為例：

$$\text{利息} = 5599.87 * 2.48\% * 4 / 365$$

$$\text{利息} = 1.52$$

【我的申請】



申請號碼	名稱	數量	金額	貸款比率	貸款金額	存入比率	存入金額	已分期數額	還回金額	利息	手續費	備註	輸入時間
12345	新股認購券產品一號	3000	18,181.39	30.00%	5,599.87	60.00%	10,918.32	0	0.00	1.52	100	已申請	2019-10-17 11:45
12346	新股認購券產品一號	1000	2,000.00	0.00%	0.00	100.00%	2,000.00	1,000	18,201.77	0.00	100	已申請	2019-10-17 11:45
12347	新股認購券產品一號	300	34,500.00	0.00%	0.00	100.00%	34,500.00	0	0.00	50	100	已申請	2019-10-17 11:45
12348	新股認購券產品一號	4000	800,000.00	0.00%	0.00	100.00%	800,000.00	4,000	0.00	0.00	100	已確認	2019-10-17 11:45

使用者能夠在此欄目中查看已申請的 IPO 的狀態，或撤銷已申請的訂單。

【申請狀態/撤銷操作】

在整個申請流程中，客戶需要留意其申請的狀態。及時補充現金及必要時需要再次進行申請。批核流程如下：

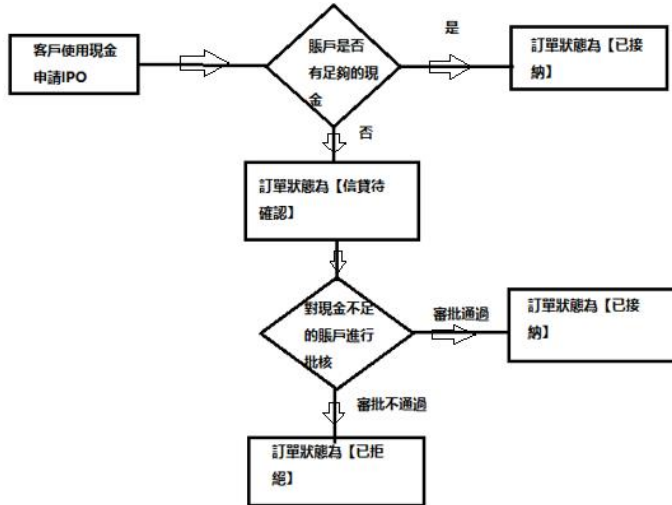

** 客戶在整個現金申請 IPO 的流程中，能夠在網上申請截止日期前，自行取消訂單。

** 訂單狀態為【已接納】表示客戶訂單已處理完成。隨後即進行新股抽籤，結果會以短信形式通知客戶。

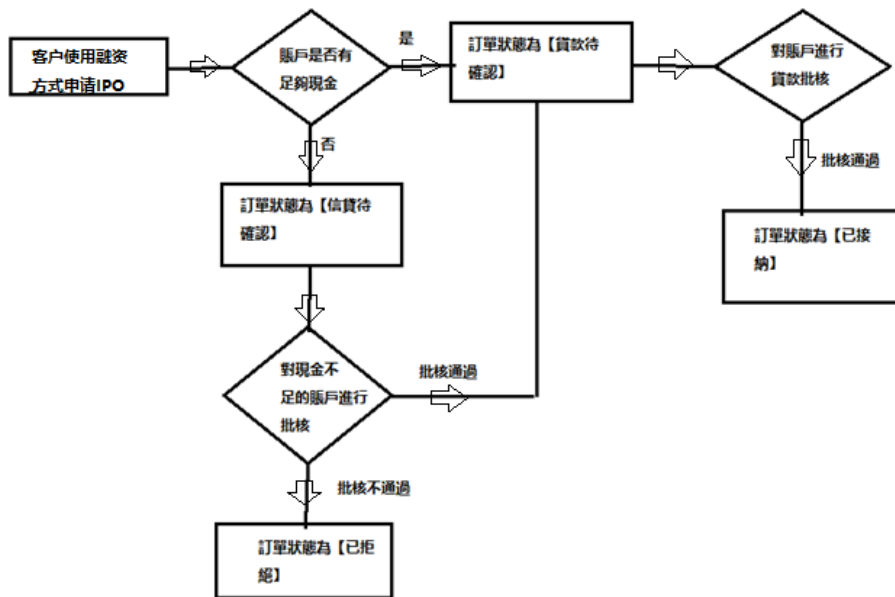

**在客戶使用融資申請 IPO 的流程中，當狀態變更為【貸款待確認】或【已接納】時，客戶無法自行取消訂單。如果需要撤銷訂單，請聯繫客服部或交易部協商解決。

**在現行的申請中，當客戶申請被拒絕後，客戶能夠在截止日前重新提交 IPO 申請。

系統問題及解決方案

1. 客戶輸入股票代號或股票名稱無法查找到該股票的最新的股票資訊時，請嘗試在【系統】-【系統設置】中點擊【清除港股碼表】嘗試解決。

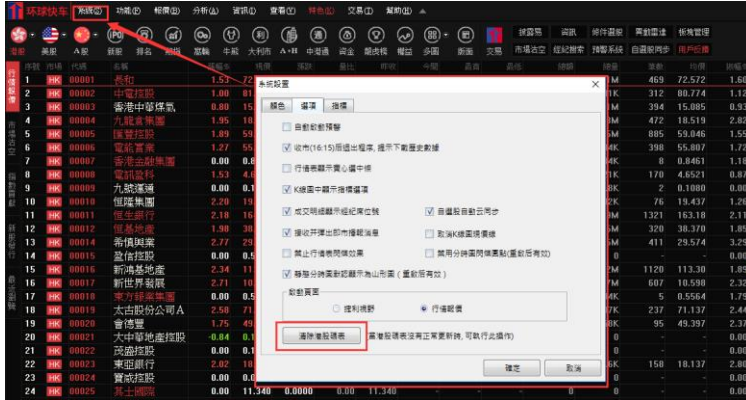

2. 如果客戶面臨登入問題或報價數據延遲，可能是由於選擇的站點負荷已達極限，請在登入介面切換登入的網站。

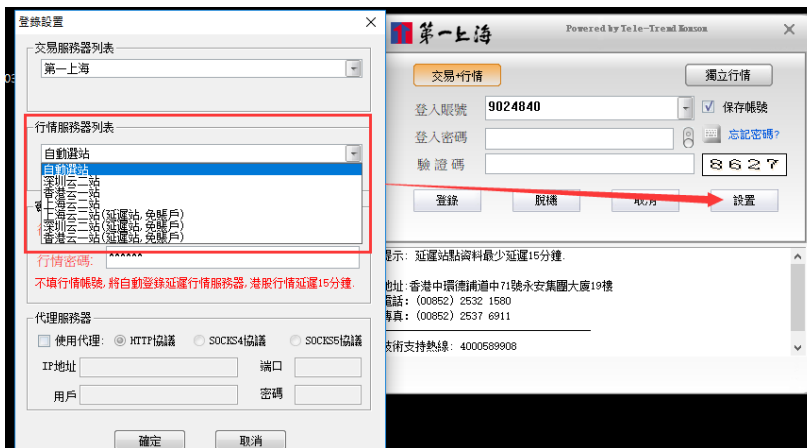

3. 安裝環球快車的硬體要求
 - 56Kbps 或以上速度數據機、寬頻或專線。
 - 中央處理器 Intel Pentium IV 2Ghz 或以上；
 - 2GB 記憶體或以上；
 - 4GB 硬碟儲存空間或以上；
 - 21 寸或以上顯示器；-解析度 1440*900 或以上。
 - Windows 2000/XP/VISTA/7/8/10。-Internet Explorer 9 以上（最好是最新的 IE 版本）。
4. 環球快車安裝完成後，文字出現亂碼。如果亂碼出現，請先關閉環球快車。打開 WINDOWS 的地區和語言設置介面。並將語言和地區設定為中文。完成更改後重新打開環球快車即可。

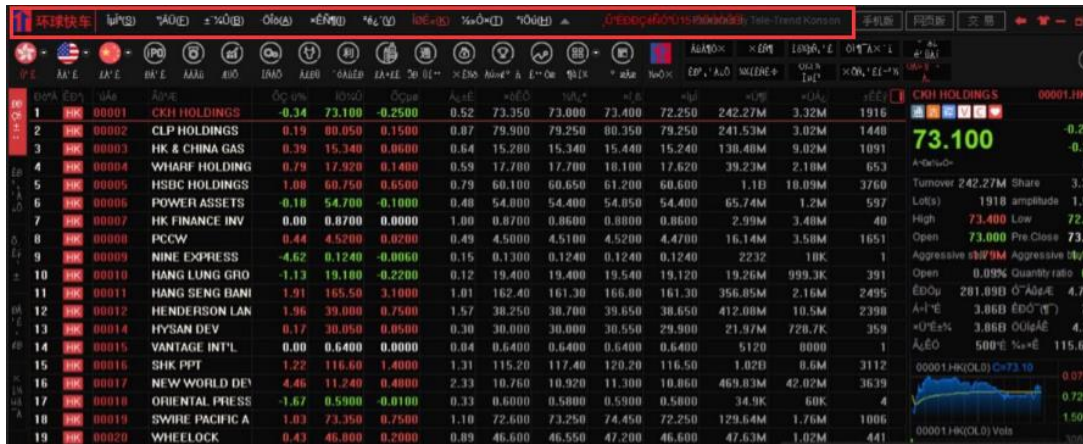

Code	Symbol	Price	Change	Volume	High	Low	Open	Close	Market Cap	PE Ratio	Dividend Yield
00001	CKH HOLDINGS	73.100	-0.2500	0.52	73.350	73.000	73.400	72.250	242.27M	3.32M	1916
00002	CLP HOLDINGS	0.19	0.050	0.1500	0.87	79.900	79.250	80.350	79.250	241.53M	3.02M
00003	HK & CHINA GAS	0.39	15.340	0.0600	0.84	15.280	15.340	15.440	138.48M	9.02M	1091
00004	WHARF HOLDING	0.79	17.920	0.1400	0.59	17.780	17.700	18.100	17.620	39.23M	2.18M
00005	HSBC HOLDINGS	1.08	60.750	0.6500	0.79	60.100	60.650	61.200	60.600	1.18	18.09M
00006	POWER ASSETS	-0.18	54.700	-0.1000	0.48	54.800	54.400	54.850	54.400	65.74M	1.2M
00007	HK FINANCE INV	0.00	0.8700	0.0000	1.00	0.8700	0.8600	0.8800	0.8600	2.99M	3.40M
00008	PCCW	0.44	4.5200	0.0200	0.49	4.5000	4.5100	4.5200	4.4700	16.14M	3.58M
00009	NINE EXPRESS	-4.62	0.1240	-0.0060	0.15	0.1300	0.1240	0.1240	0.1240	2232	18K
00010	HANG LUNG GRO	-1.13	19.180	-0.2200	0.12	19.400	19.400	19.540	19.120	19.26M	999.3K
00011	HANG SENG BANI	1.91	165.50	3.1000	1.01	162.40	161.30	166.80	161.30	356.85M	2.16M
00012	HENDERSON LAN	1.96	39.000	0.7500	1.57	38.250	38.700	39.650	38.650	412.08M	10.5M
00014	HYSAN DEV	0.17	30.050	0.0500	0.30	30.800	30.800	30.550	29.900	21.97M	728.7K
00015	VANTAGE INT'L	0.00	0.6400	0.0000	0.04	0.6400	0.6400	0.6400	0.6400	5120	8000
00016	SHK PPT	1.22	116.60	1.4000	1.31	115.20	117.40	120.20	116.50	1.020	0.6M
00017	NEW WORLD DE	4.46	11.240	0.4800	2.33	10.760	10.920	11.300	10.860	469.83M	42.02M
00018	ORIENTAL PRESS	-1.67	0.5900	-0.0100	0.33	0.6000	0.5800	0.5900	0.5800	34.9K	60K
00019	SWIRE PACIFIC A	1.03	73.350	0.7500	1.10	72.600	73.250	74.450	72.250	129.64M	1.76M
00020	WHELLOCK	0.43	46.800	0.2000	0.89	46.600	46.550	47.200	46.600	47.63M	1.02M

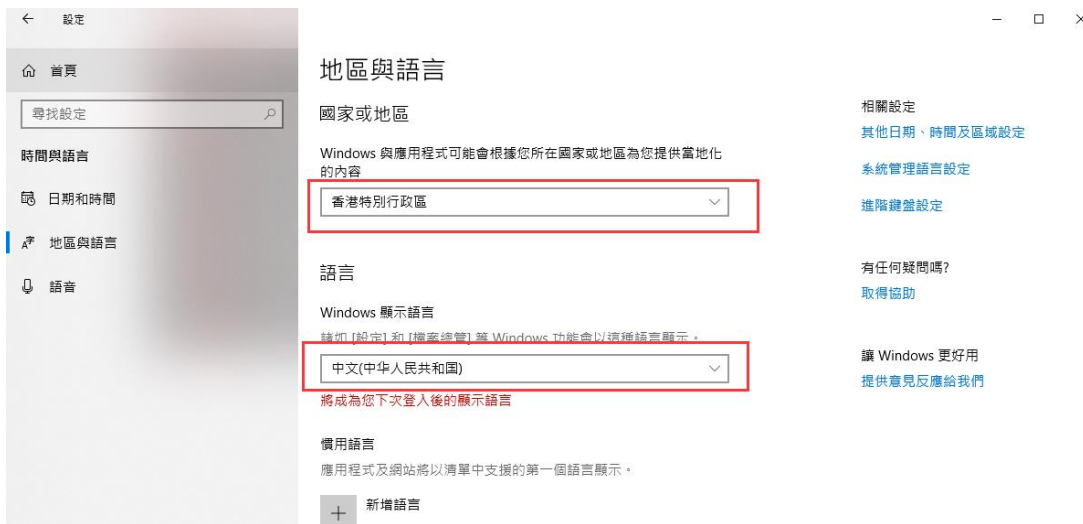

**以上為環球快車基本報價查詢及買賣操作，尚有更多強大功能(例如買賣技術分析、腳本選股、自選股云儲存等進階功能)，歡迎瀏覽以下網址，參考更詳細說明。

<https://tbmanage.iqdi.com/upload/helper/201707/13/201707131357312500.pdf>

最後更新日期: 2019年11月25日